



ENABLING EFFICIENT HEALTHCARE

Velkommen til webinar

CosDoc 24 og DIPS Interactor

14. Mai 2024

Dette skal du få vite mer om i dag

- Bruk av DIPS Interactor fra CosDoc
- Andre nyheter i CosDoc 24
- Praktisk informasjon

Skriv dine spørsmål i chat underveis!

Webinar



CosDoc 24 og DIPS Interactor

- CosDoc 24 muliggjør bruk av DIPS Interactor
- Bestilling av medisinske tjenester fra helseforetak
- Integrasjon til DIPS Interactor er en produktmodul
- Samarbeidsprosjekt
- DIPS Front tilrettelegger integrasjonen fra CosDoc
- Helseforetaket leverer etikettskrivere, test og opplæring



Stegene fra bestilling frem til DIPS Interactor er klar til bruk i din kommune

1. Signere avtale med DIPS Front
2. DIPS Front melder bestilling til aktuelt helseforetak
3. Databehandleravtale sikres
4. Samhandlingsplattform for partene etableres
5. Fremdriftsplan for nødvendige aktiviteter avklares og datofestes:
 - Installasjon integrasjon mellom CosDoc og Interactor
 - Installasjon Interactor og etikettskrivere, påkobling og test
 - Opplæring i bruk av DIPS Interactor
 - Driftssettingsdato

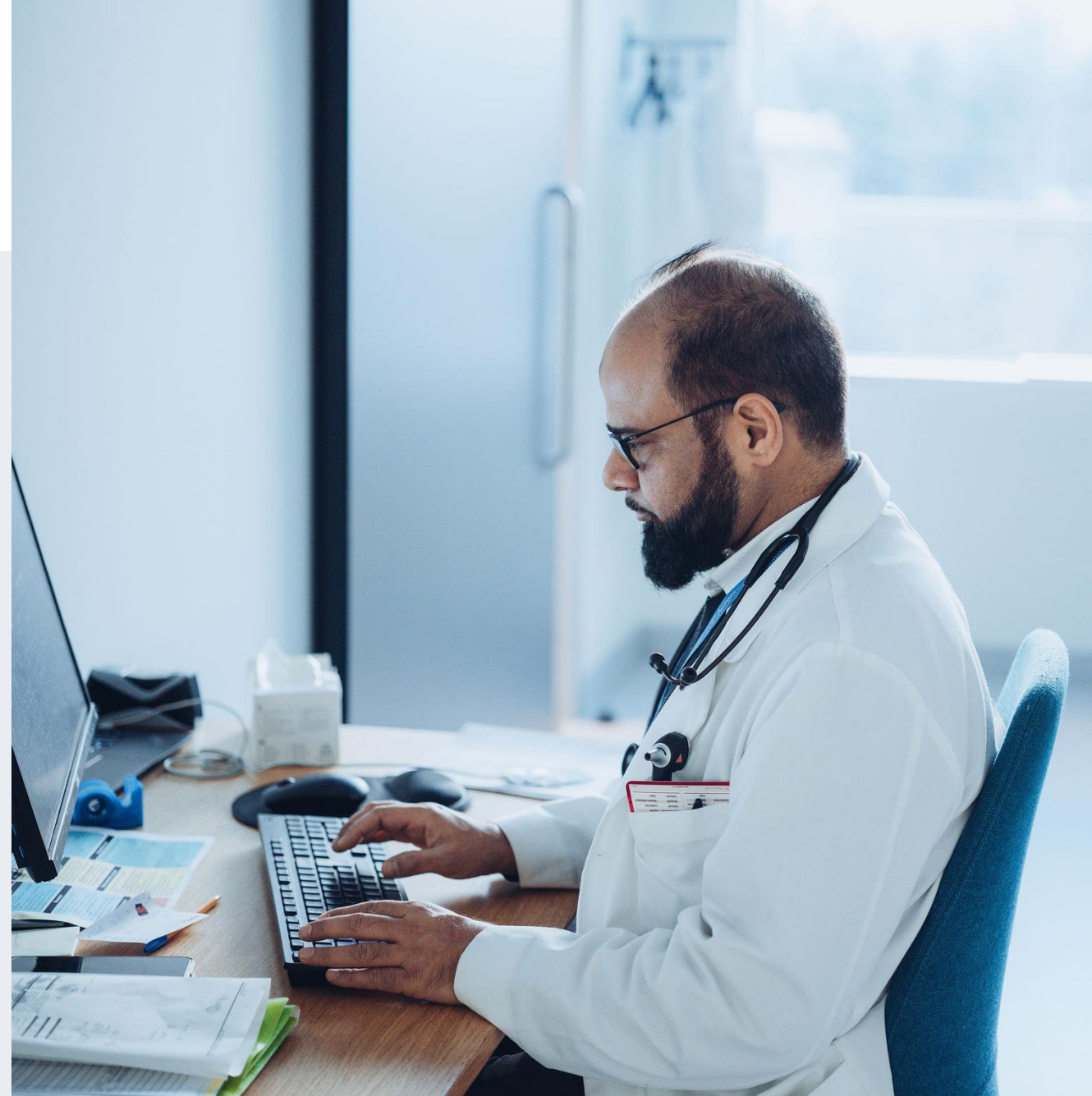

Andre nyheter i CosDoc 24



- Veiledende tiltaksplaner SNOMED-CT
- Tilrettelagt for NLK-endringer
- Forbedringer i skatteintegrasjonen
- Historikkvisning Prøver og undersøkelse
- Snarvei til elektronisk dødsmelding
- Generelle korreksjoner og forbedringer
- Integrasjon til Exorlive

Nytt kodeverk i nye veiledende planer – fra ICNP til SNOMED-CT

Tiltaksplan

- Kvalme
- Fallrisiko
- Risiko for underernæring
- Smerter
- Kognitiv svikt
- Akutt forvirring
- Dyspne
- Vansker med å utføre munnhygiene
- Svekket evne til å håndtere legemidler
- Risiko for trykksår
- Risiko for obstipasjon
- Utfordringer med å utføre personlig hygiene
- Diare
- Høyere næringsinntak enn kroppen behøver
- Dehydrering
- Forstyrret søvnmønster
- Vansker med å håndtere stomistell
- Risiko for infeksjon
- Risiko for urinveisinfeksjon

78648007	Risiko for infeksjon
397680002	ingen tegn eller symptomer på infeksjon
	Tiltak
370835007	overvåking av tegn og symptomer på infeksjon
370782005	vurdering av mottakelighet for infeksjon
61746007	måling av vitale tegn
17636008	prøvetaking
709755006	samarbeid med lege
225358003	sårbehandling
18629005	administrering av legemiddel
275840002	forebygging av smittespredning
418526005	undervisning om forebygging
392155009	undervisning om behandlingsregime
1153560007	undervisning om smitteeksponering

Veiledende planer med SNOMED-CT

- 19 veiledende planer etablert så langt, flere kommer
- Forenklet rammeverk uten Kjennetegn og Ressurs (brukt i ICNP-VP)
- Hjelpetekst på utvalgte tiltak for bedre dokumentasjon
- [Veiledende planer gir kunnskapsstøtte](#) (artikkel i Sykepleien, mars 2024)

Figur 1. Dokumentasjonsprosessen

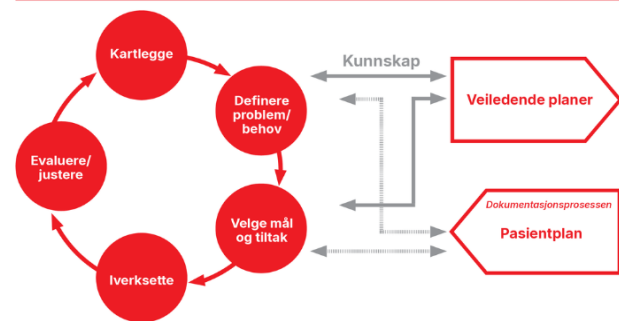

«En veiledende plan er en preformulert, kunnskapsbasert tiltaksplan.»

Figur 2. Eksempel på pasientplan

SCT-kode	Utfordring:
704358009	– risiko for underernæring
Mål:	
1156885001	– næringsinntak i samsvar med behov
248324001	– godt ernært

SCT-kode	ICNP i SNOMED CT	Spesifisering av tiltak (ledetekst)
1759002	Vurdering av ernæringsstatus	Bruk gjeldende screeningverktøy. Individuell kartlegging ved risiko. Beregne kaloribehov. Individuell ernæringsplan
18321000202107	Vurdering av utløsende faktorer	Vurder munnhule, medisiner, svelgfunksjon, refluks, fordøyelse, lukter smerter
39857003	Veiing av pasient	Når, hvordan, hvor ofte?
17831000202103	Kostregistrering	Mat og drikkeinntak, kostanamnese
422972009	Tilpasning av kost etter toleranse	Matbegrensninger ved intoleranse eller allergi
88381000202105	Kartlegging av kostholdspreferanser	Kulturelle hensyn, måltidsrytme, matvarevalg
13911000202107	Tilrettelegging for inntak av næring og væske	Spisemiljø, tid, hjelpemidler, assistere i matsituasjon
16081000202105	Redusering av nattfaste	< 11 timer
286489001	I stand til å tilberede måltid	Energirik kost, beriket kost, næringsdrikker, konsistenstilpasset mat, ønskekost
17791000202107	Bruk av kommunal måltidstjeneste	Matlevering, handlehjelp, deltagelse i fellesmåltider
408909002	Håndtering av enteral ernæring	Følg forordning, anvend VAR for prosedyre
876825002	Administrasjon av parenteral ernæring	Følg forordning, anvend VAR for prosedyre
18211000202106	Tverrfaglig samarbeid	Lege, ernæringsfysiolog, annen spesialkompetanse
61310001	Undervisning om ernæring	Tilpasset informasjon til pasient og/eller pårørende

Forkortelser: ICNP = International Classification of Nursing Practice, SCT = SNOMED CT, VAR = sykeleieprosedyrer

Kilde: Helsedirektoratet

Endring: Ny struktur i NLK

Norsk
laboratorie-
kodeverk

- Norsk Laboratoriekodeverk får ny teknisk struktur fra 15. august
- Krever CosDoc 24
- Ingen endring for utføring av import eller bruk

Forbedringer i skatteintegrasjonen

- Visning av Bokmerke er tilbake under menypunktet – Oversikt på arkfane 4 Vederlag og arkfane 5 Etterberegning

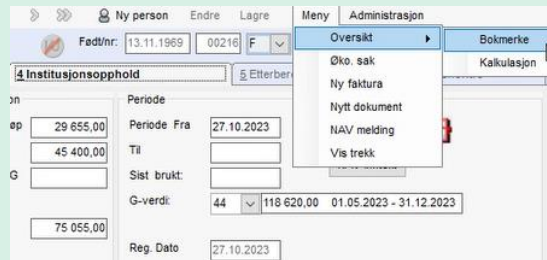





- Mulighet for å Endre eksisterende Vederlag – som ikke er brukt ved fakturering
- Mulighet for Ny + Kopi av eksisterende Vederlag

Id	Type	Fra dato	Til dato	S. dato	Trygdetrekk	Faktureres	Rentedel	Info	Vis utregning
169		27.10.2023			0	0	0		
168		27.10.2023	31.10.2023		0	0	0		
167		27.10.2023	31.10.2023		0	0	0		
156		13.10.2023	31.10.2023		3 691	6 650	0		
155		01.10.2023	31.10.2023		4 441	2 000	0		
154		01.10.2023	31.10.2023		6 441	0	0		
151		13.10.2023	31.10.2023		0	0	0		
146		01.10.2023	31.10.2023		2 656	0	0		
122		01.09.2023	30.09.2023	30.09.2023	13 529	84 471	0		

Ny versjon Slett Lagre Avbryt **Endre**

Forbedringer i skatteintegrasjonen

- Visning av utregning forsørgerfradrag

Id	Type	Fra dato	Til dato	S. dato	Trygdetrekk	Faktureres	Rentedel	Info	Vis utregning
305		03.05.2024			0	37 609	0		
291		26.01.2024	02.05.2024		0	39 026	0		
248		01.06.2022	14.12.2023	14.12.2023	5 424	885	0		
247		28.02.2022	31.05.2022		5 700	602	0		
246		01.01.2022	27.02.2022		10 599	673	0		

Ny versjon Slett Lagre Avbryt Endre

- Mulighet for å navigere i CosDoc selv om PDF er åpen
- Data i manuelle felt i webgrensesnitt lagres

Etterlattepensjon

Skatteopplysninger

Beregnet etterlattepensjon

Grunnbeløp pr år 118620.00	Grunnpensjon pr mnd 9885.00
Tilleggspensjon beboer pr mnd 0.00	Tilleggspensjon ektefelle pr mnd 0.00
Særtillegg pr mnd 9885.00	Etterlattepensjon pr år 237240.00
Etterlattepensjon pr mnd 19770.00	

 Anvendt regel: Minstegarantiregel for de tilfellene der 55 % av tilleggspensjon gir lavere tillegg enn et fullt særtillegg.

Forbedret visning av historikk i fane 5 - Prøver og undersøkelser

- Viser nå default de 10 siste prøver
- Neste- viser de 10 siste osv.
- Kan filtrere slik at bare 1 prøvetype vises, ellers vises alt

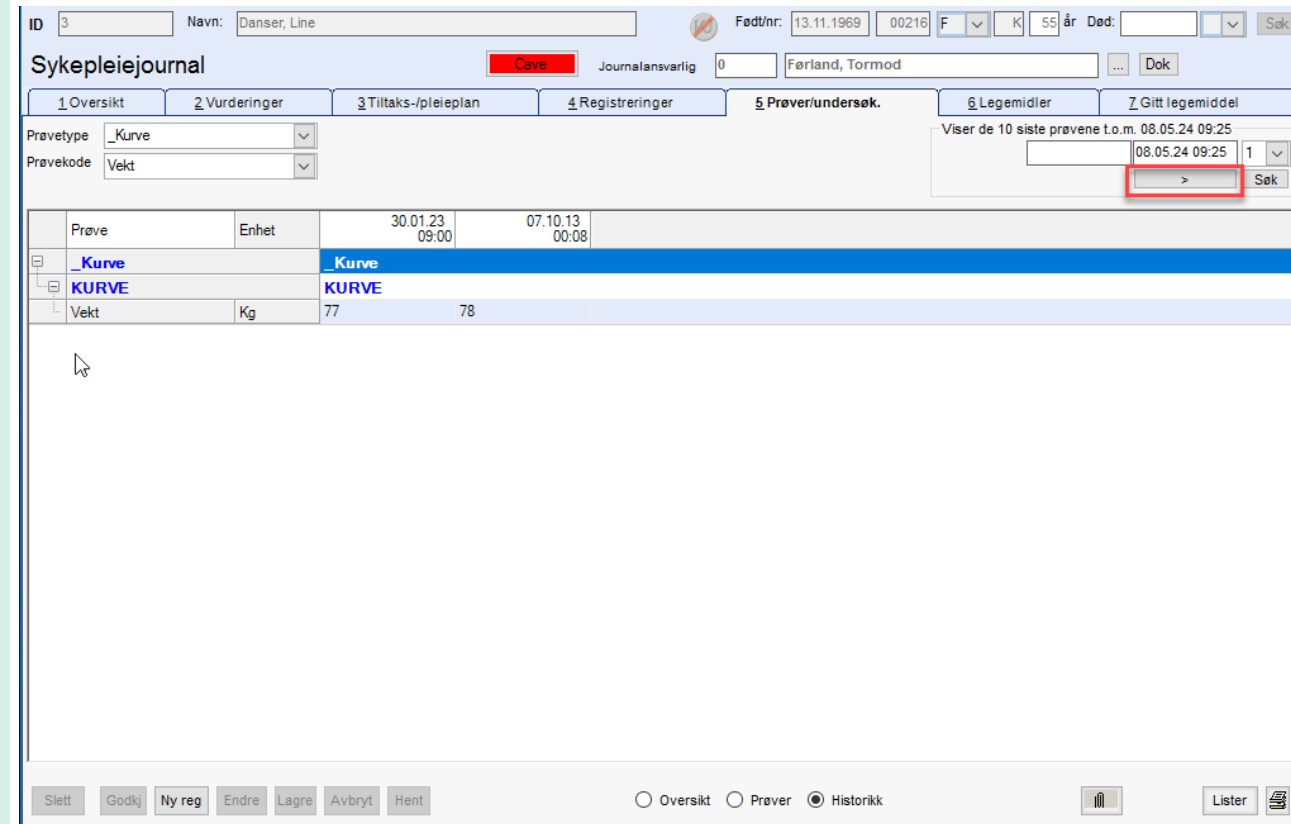

The screenshot shows the 'Sykepleiejournal' interface for patient 'Danser, Line'. The 'Prøver/undersøk.' tab is selected. The search filter area shows 'Prøvetype: _Kurve' and 'Prøvekode: Vekt'. The search results table is as follows:

Prøve	Enhet	30.01.23 09:00	07.10.13 00:08
_Kurve			
KURVE			
Vekt	Kg	77	78

At the bottom of the interface, there are buttons for 'Slett', 'Godkj', 'Ny reg', 'Endre', 'Lagre', 'Avbryt', and 'Hent'. There are also radio buttons for 'Oversikt', 'Prøver', and 'Historikk', with 'Historikk' selected. A 'Lister' button is also present.

Snarvei til elektronisk dødsmelding

- Fra 1.1.2022 ble det obligatorisk å sende alle dødsmeldinger elektronisk
- CosDoc er nå lagt til rette for at en kan gå direkte til dødsmelding fra egen knapp (Funksjonsstyrt)
- Lege må ha norsk autorisasjon/lisens og gyldig HPR-nummer
- Innlogging krever sikkerhetsnivå 3 eller høyere.
- Legen må benytte PC og utstyr tilknyttet helsenettet. Konfigurasjon fra lokal IT kreves.

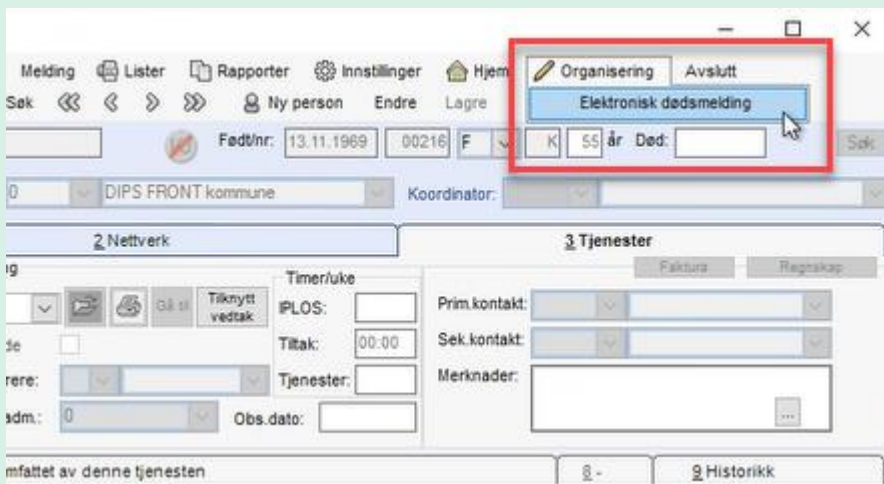

Registrer dødsfall

Finn person

← Tilbake

21059497011

🔍 Søk



Grete Hamre Juliussen - kvinne, 26 år

ID-nummer: 21059497011

født 21.05.1994

Norsk fødselsnummer

Velg dødsdato

Dødsdato:

27.11.2020



[Er du usikker på dato for dødsfall?](#)

Din kontaktinformasjon ?

Vi har ingen kontaktinformasjon på deg eller virksomheten du jobber for. Vennligst legg til din kontaktinformasjon for dette dødsfallet.

+ Legg til kontaktinfo

✕ Avbryt

Meld dødsfall til folkeregisteret →

Andre nyheter

- Nytt felt for å legge inn HPR nummer i GID register.
- Innleggingsrapport viser nå flere telefonnummer som er registrert på Tjenestebruker.

Registret i Identitetsregister

Endre...

Kode TOF Navn Ferland, Tormod

Personalia System

Personalia

Offentlignr. Nr-type F.type L Språk

Hent fra Lønssystem

Kontakt

Titel konsulent

Adresse

Adresse 2

Postnr Finn

E-mail tofo@dips.no

E-mail 2

Web

Kontonr

Hp.Kategori

HPR -nr 123456

Periode fra til

Pårørende/foresatte		
Annen personlig relasjon	Tele	Merknad
Tomba, Alberto	Telefon: 20202020 Telefon: 92208099 Telefon: 99889988	Ønsker ikkje å bli kontakta på natt.
Annen personlig relasjon	Tele	
Danser, Lett	Telefon: 11111111 Telefon: 78787878 Telefon: 90909090	

Generelle korreksjoner

Cosdoc 24

- Det var ikke mulig å hente inn nettverks hovedkort fra nettverk - korrigeret
- Felt for «utlignet skatt» i Etterberegning var skjult selv om skatteparameter var av - korrigeret
- Visningen «sist uke» i meldingsbildet hadde uregelmessigheter- korrigeret
- Markering av leste DigiHelsemeldinger feilet - korrigeret
- E-melding med D-nummer opprettet hovedkort med feil D-nummer- korrigeret
- Feilmelding ved avslutning av CosDoc - korrigeret
- Internmeldinger til flere ble markert som lest av alle, dersom en av mottakerne åpnet denne - korrigeret
- Feil ved mottak av melding med vedlegg, dersom tekst i notatfelt manglet- korrigeret
- Slett kladd krever funksjonen mle_historisk - korrigeret
- Opprette hovedkort fra emelding på ukjent adm.enhet - korrigeret



CosDoc 24 og Exorlive

- Fysikalsk treningsprogram
- Brukes fra tiltaksplan
- Lage-/ lese treningsplan

The screenshot displays the CosDoc 24 interface for patient 'Danser, Line'. The 'Tiltaksplan' (Action Plan) tab is active, showing a list of tasks including 'Covid-19', 'Helsehjelp til person uten samtykkekompetanse', and 'Palliativ plan'. A 'Prosedyre' (Protocol) window is open, showing a training plan titled 'Treningsplan' with the note 'SE TRENINGSPLAN fra Exorlive'. The 'Prosedyre' window has a red box around the 'Prosedyre' and 'EXORLIVE' buttons. An inset window shows a detailed view of the 'Dips Front' exercise program, including instructions and illustrations for three exercises: 1. Chest press in a machine, 2. Standing row w/elastic band, and 3. Sitting stretch against the back of the chair.

Tekniske krav

CosDoc 24

- CosDoc Basis
 - URL for oppdatering av legemiddelinteraksjoner endres fra <https://interaksjoner.no/> til <https://fest.legemiddelverket.no/>
 - Ingen andre endringer fra CosDoc 23
- DIPS Interactor integrasjon - kun brannmursåpninger



Ta kontakt med oss for mer informasjon og tilbud!



Staale Birkeland – kundeansvarlig

stbi@dips.no

- Oppgradering av CosDoc til versjon 24
- Integrasjon DIPS Interactor
- Veiledende tiltaksplaner
- Integrasjon Exorlive
- Andre tjenester og behov



Anette Edvardsen – leveranseansvarlig

aned@dips.no

DIPS AS
post@dips.no • dips.no